

横浜駅徒歩6分・平沼橋駅徒歩8分。横浜駅まで一番近い物件をお探しならこちら！
この物件は全室禁煙部屋でのご案内となります。予めご了承ください。

◇アットイン横浜15

物件基本情報

住所	〒220-0004 神奈川県横浜市西区北幸2-10-18 アヴァンツァーレ横浜							
最寄駅	横浜駅(JR東海道本線(東京~熱海)ほか) 徒歩 7分 平沼橋駅(相鉄本線(磯)) 徒歩 10分							
構造・間取	RC造 2002年07月築 1K 19.08㎡							
周辺環境	≪郵便局≫横浜北幸郵便局 徒歩 1分 ≪その他グルメ≫コメダ珈琲店横浜西口北幸店 徒歩 1分 ≪コンビニ≫ファミリーマート横浜北幸二丁目店 徒歩 2分 ≪コンビニ≫セブンイレブン横浜北幸2丁目店 徒歩 2分 ≪コンビニ≫デイリーヤマザキ横浜北幸店 徒歩 2分 ≪ホール・会館≫タカシマヤローズホール 徒歩 2分 ≪冠婚葬祭場≫HOTEL PLUM 徒歩 2分 ≪ファーストフード≫すき家横浜北幸店 徒歩 3分							
主な設備	オートロック / エレベーター / 宅配ボックス / 光WiFi使い放題 / バス・トイレ別 / ガス給湯 / 浴室乾燥機 / 温水洗浄便座 / 洗濯機 / ガスコンロ / 24時間ゴミ出し可能							
駐車場 (オプション)	なし							
利用料金表	<table border="1"> <thead> <tr> <th>利用期間</th> <th>利用料 (賃料+水道光熱費)</th> <th>ルームクリーニング代</th> </tr> </thead> <tbody> <tr> <td>1ヶ月以上</td> <td>8,600 円/日</td> <td>48,400 円/契約</td> </tr> </tbody> </table>		利用期間	利用料 (賃料+水道光熱費)	ルームクリーニング代	1ヶ月以上	8,600 円/日	48,400 円/契約
利用期間	利用料 (賃料+水道光熱費)	ルームクリーニング代						
1ヶ月以上	8,600 円/日	48,400 円/契約						
住宅保険	<table border="1"> <tr> <td>ご利用料金</td> <td>830円/月 (不課税)</td> </tr> </table>		ご利用料金	830円/月 (不課税)				
ご利用料金	830円/月 (不課税)							

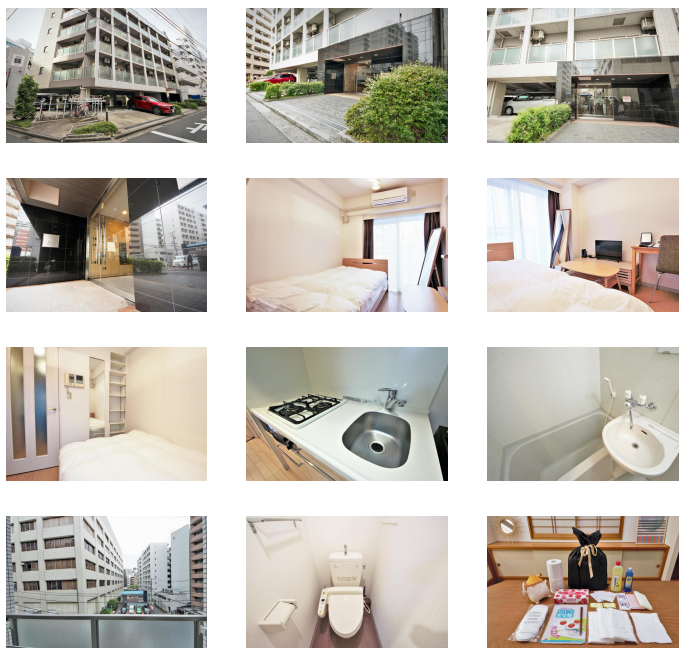
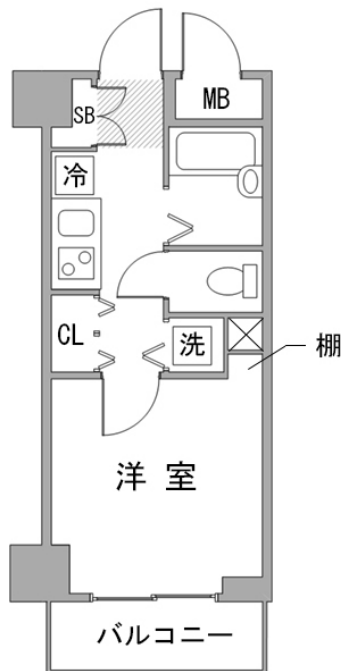

周辺地図



物件の詳細や空室状況の確認、その他ご不明な点など、いつでも気軽にお問い合わせください。

お電話でのお問い合わせ

0120-397-010

受付時間10:00~17:00(土日祝16:00)

メールでのお問い合わせ

info@atinn.jp

24時間受付中



ひとの幸せを想い もてなす

アットイン