伊勢佐木長者町駅徒歩1分・関内駅徒歩8分。駅極近で広めのお部屋と魅力満載です！
この物件は全室禁煙部屋でのご案内となります。予めご了承ください。

アットイン横浜関内2

物件基本情報

住 所	〒231-0033 神奈川県横浜市中区長者町4-10-9 ベスト伊勢佐木長者町
最 寄 駅	伊勢佐木長者町駅(横浜市営地下鉄ブルーラインほか) 徒歩 1 分 関内駅(JR根岸線ほか) 徒歩 8 分 日ノ出町駅(京急本線ほか) 徒歩 14 分
構造・間取	SRC造 1999年11月築 1DK 34.82㎡
周 辺 環 境	≪コンビニ≫セブンイレブン伊勢佐木長者町駅前店 徒歩 1 分 ≪コンビニ≫ローソン・スリーエフ長者町四丁目店 徒歩 1 分 ≪コンビニ≫ローソン横浜伊勢佐木町ワシントンホテル店 徒歩 1 分 ≪ゴルフ・テニス等≫横浜市日ノ出川公園テニスコート 徒歩 1 分 ≪その他グルメ≫Origin伊勢佐木長者町店 徒歩 1 分 ≪スーパー≫Santoku長者町店 徒歩 1 分 ≪コンビニ≫ローソンストア100伊勢佐木長者町店 徒歩 2 分 ≪郵便局≫横浜長者町郵便局 徒歩 2 分
主 な 設 備	オートロック / エレベーター / 宅配ボックス / 光WiFi使い放題 / バス・トイレ別 / ガス給湯 / 浴室乾燥機 / 温水洗浄便座 / 洗濯機 / 独立洗面台 / ガスコンロ / 快適テレワーク / 24時間ゴミ出し可能
駐車場 (オプション)	なし

利用料金表

利用期間	利用料（賃料+水道光熱費）	ルームクリーニング代
1ヶ月以上	10,380 円/日	48,400 円/契約

住宅保険

ご利用料金	830円/月（不課税）

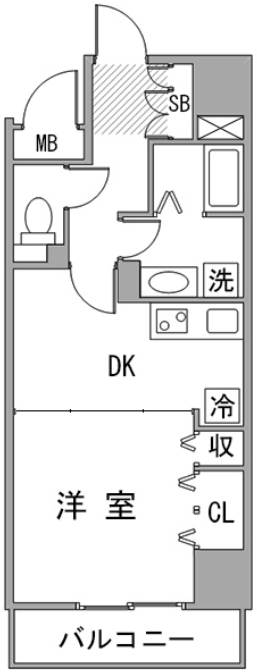

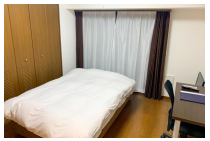
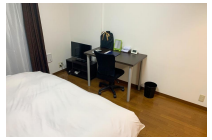

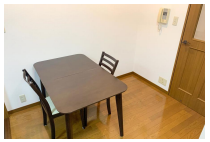

周辺地図

物件の詳細や空室状況の確認、その他ご不明点な点など、いつでも気軽にお問い合わせください。

お電話でのお問い合わせ
0120-397-010
受付時間10:00～17:00(土日祝16:00)

メールでお問い合わせ
info@atinn.jp
24時間受付中

ひとの幸せを想い もてなす
アットイン