

2019年5月築の築浅物件！
ピカピカのお部屋で伸び伸びお過ごしいただけます
この物件は全室禁煙部屋のご案内となります。予めご了承ください。

アットイン鶴舞5

物件基本情報

住所	〒460-0012 愛知県名古屋市中区千代田5-4-3 メイクスデザイン鶴舞							
最寄駅	鶴舞駅(JR中央本線(名古屋~塩尻)ほか) 徒歩 7分 矢場町駅(名古屋市営地下鉄名城線(ま)か) 徒歩 14分 上前津駅(名古屋市営地下鉄名城線(ま)か) 徒歩 15分							
構造・間取	RC造 2019年05月築 1K 23.22㎡							
周辺環境	≪ゴルフ・テニス等≫若宮大通公園テニスコート 徒歩 3分 ≪コンビニ≫ファミリーマート千早店 徒歩 4分 ≪ファミレス≫ガスト鶴舞店 徒歩 4分 ≪銀行≫岡崎信用金庫大池町支店 徒歩 4分 ≪郵便局≫名古屋東陽町郵便局 徒歩 4分 ≪その他グルメ≫つる岡 徒歩 4分 ≪その他グルメ≫コマダ珈琲店栄五丁目店 徒歩 5分 ≪公園≫千早街園 徒歩 5分							
主な設備	オートロック / エレベーター / 宅配ボックス / 光WiFi使い放題 / バス・トイレ別 / ガス給湯 / 浴室乾燥機 / 温水洗浄便座 / 洗濯機 / 独立洗面台 / ガスコンロ							
駐車場 (オプション)	なし							
利用料金表	<table border="1"> <thead> <tr> <th>利用期間</th> <th>利用料 (賃料+水道光熱費)</th> <th>ルームクリーニング代</th> </tr> </thead> <tbody> <tr> <td>1ヶ月以上</td> <td>6,100 円/日</td> <td>48,400 円/契約</td> </tr> </tbody> </table>		利用期間	利用料 (賃料+水道光熱費)	ルームクリーニング代	1ヶ月以上	6,100 円/日	48,400 円/契約
利用期間	利用料 (賃料+水道光熱費)	ルームクリーニング代						
1ヶ月以上	6,100 円/日	48,400 円/契約						
住宅保険	ご利用料金 830円/月 (不課税)							

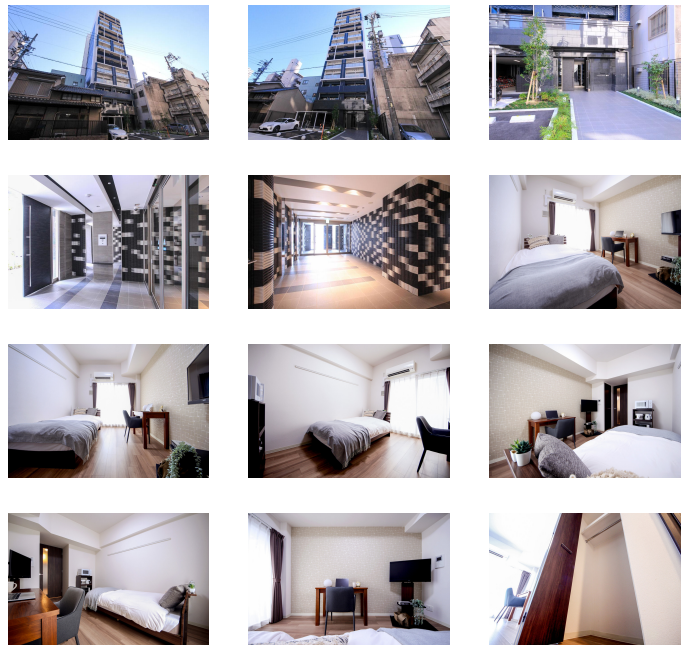

周辺地図



物件の詳細や空室状況の確認、その他ご不明点など、いつでも気軽にお問い合わせください。

お電話でのお問い合わせ メールでのお問い合わせ

0120-397-010 **info@atinn.jp**

受付時間10:00~17:00(土日祝16:00)

24時間受付中

ひとの幸せを想い もてなす
アットイン