高島町駅徒歩7分・戸部駅徒歩9分。みなとみらいエリア目の前！通勤に便利です

アットイン横浜桜木町2

物件基本情報

住 所	〒220-0021 神奈川県横浜市西区桜木町5-29-2 ザ・プレミアムスイートヨコハマ
最 寄 駅	高島町駅(横浜市営地下鉄ブルーラインほか) 徒歩 7 分 戸部駅(京急本線ほか) 徒歩 9 分
構造・間取	RC造 2008年07月築 1K 20.15㎡
周 辺 環 境	≪ディーラー≫神奈川日産中央店 徒歩 1 分 ≪スーパー≫マルエツプチ花咲町六丁目店 徒歩 2 分 ≪高速道路≫首都高速神奈川1号横羽線みなとみらい出入口 徒歩 2 分 ≪スーパー≫スーパー・マルヤマ戸部店 徒歩 3 分 ≪複合モール≫アルカエフ 徒歩 3 分 ≪ホール・会館≫ぴあアリーナMM 徒歩 3 分 ≪コンビニ≫サンクス戸部6丁目店 徒歩 4 分 ≪ディーラー≫ポルシェセンターみなとみらい 徒歩 4 分
主 な 設 備	オートロック / エレベーター / 宅配ボックス / 光WiFi使い放題 / バス・トイレ別 / ガス給湯 / 浴室乾燥機 / 温水洗浄便座 / 洗濯機 / 独立洗面台 / ガスコンロ / 快適テレワーク / 24時間ゴミ出し可能
駐車場 (オプション)	なし

利用料金表

利用期間	利用料（賃料+水道光熱費）	ルームクリーニング代
1ヶ月以上	8,260 円/日	48,400 円/契約

住宅保険

ご利用料金	830円/月 （不課税）

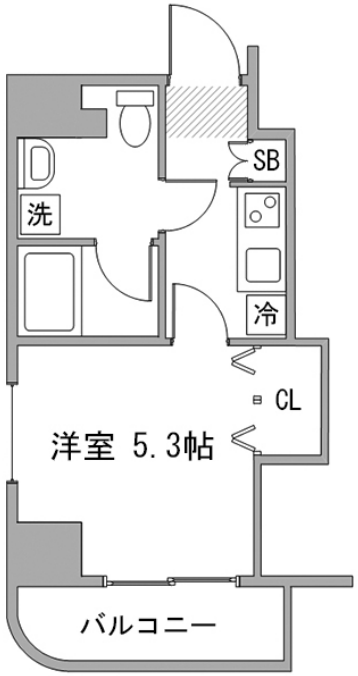

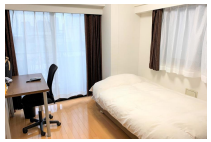

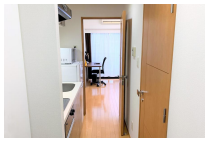

周辺地図

物件の詳細や空室状況の確認、その他ご不明点な点など、いつでも気軽にお問い合わせください。

お電話でのお問い合わせ
0120-397-010
受付時間10:00～17:00(土日祝16:00)

メールでお問い合わせ
info@atinn.jp
24時間受付中

ひとの幸せを想い もてなす
アットイン