

# ◆アットイン二子玉川1

## 物件基本情報

住所	〒213-0002 神奈川県川崎市高津区二子1-26-26 リバティーマ多摩川
最寄駅	二子新地駅(東急田園都市線(ほか)) 徒歩 8分 高津駅(東急田園都市線(ほか)) 徒歩 12分
構造・間取	SRC造 1990年07月築 1K 20.1㎡
周辺環境	≪ゴルフ・テニス等≫二子ソフトボール場 徒歩 2分 ≪コンビニ≫ローソン・スリーエフ高津二子一丁目店 徒歩 3分 ≪ゴルフ・テニス等≫二子球場 徒歩 4分 ≪スーパー≫まいばすけっと二子1丁目店 徒歩 5分 ≪ホール・会館≫川崎市総合教育センター 徒歩 5分 ≪コンビニ≫セブンイレブン二子新地店 徒歩 5分 ≪コンビニ≫ファミリーマート二子大通り店 徒歩 5分 ≪ゴルフ・テニス等≫渋谷区二子玉川区民運動施設野球場 徒歩 5分
主な設備	オートロック / エレベーター / 光WiFi使い放題 / ユニットバス / 深夜電気温水器 / 洗濯機 / 田コンロ / 快適テレワーク

駐車場 (オプション)	なし
----------------	----

## 利用料金表

利用期間	利用料 (賃料+水道光熱費)	ルームクリーニング代
1ヶ月以上	7,920 円/日	48,400 円/契約

## 住宅保険

ご利用料金	830円/月 (不課税)
-------	--------------

二子新地駅徒歩6分・高津駅徒歩10分。渋谷方面、大井町方面まで1本！ アクセス抜群です

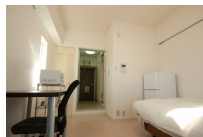
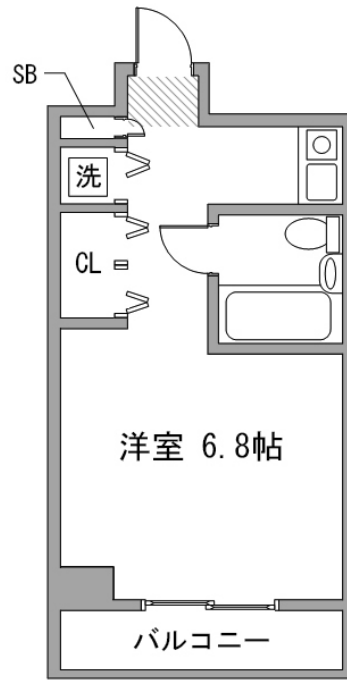

## 周辺地図



物件の詳細や空室状況の確認、その他ご不明点など、いつでも気軽にお問い合わせください。

お電話でのお問い合わせ  
**0120-397-010**  
 受付時間10:00~17:00(土日祝16:00)

メールでのお問い合わせ  
**info@atinn.jp**  
 24時間受付中

ひとの幸せを想い もてなす  
**アットイン**