両国駅徒歩11分・錦糸町駅徒歩13分。相撲の町・両国エリアで快適なマンスリーライフ！
この物件は全室禁煙部屋でのご案内となります。予めご了承ください。

アットイン両国5

物件基本情報

住 所	〒130-0014 東京都墨田区亀沢3-25-3 グランヴァン両国
最 寄 駅	両国駅(JR中央・総武線ほか) 徒歩 11 分 錦糸町駅(JR中央・総武線ほか) 徒歩 13 分 本所吾妻橋駅(都営浅草線ほか) 徒歩 15 分
構造・間取	RC造 2006年02月築 1K 20.46㎡
周 辺 環 境	≪スーパー≫まいばすけっと亀沢4丁目店 徒歩 1 分 ≪コンビニ≫セブンイレブン墨田石原店 徒歩 2 分 ≪幼稚園・保育園≫保育室キッズタイム 徒歩 2 分 ≪幼稚園・保育園≫マミーズエンジェル墨田みなみ保育園 徒歩 2 分 ≪スーパー≫miniピアゴ亀沢4丁目店 徒歩 2 分 ≪幼稚園・保育園≫石原ここわ保育園 徒歩 2 分 ≪幼稚園・保育園≫墨田区立江東橋保育園分園 徒歩 2 分 ≪中学校≫墨田区立竪川中学校 徒歩 3 分
主 な 設 備	オートロック / エレベーター / 宅配ボックス / 光WiFi使い放題 / バス・トイレ別 / ガス給湯 / 浴室乾燥機 / 温水洗浄便座 / 洗濯機 / ガスコンロ / ソファ / 24時間ゴミ出し可能
駐車場 (オプション)	なし

利用料金表

利用期間	利用料（賃料+水道光熱費）	ルームクリーニング代
1ヶ月以上	9,160 円/日	48,400 円/契約

住宅保険

ご利用料金	830円/月（不課税）

両国駅徒歩11分・錦糸町駅徒歩13分。相撲の町・両国エリアで快適なマンスリーライフ！

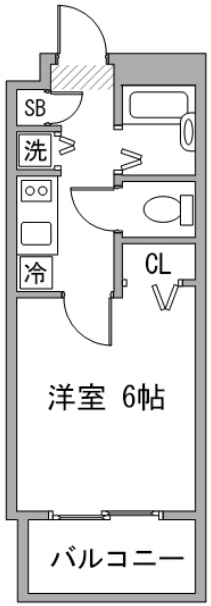

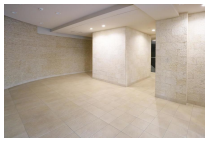

周辺地図

物件の詳細や空室状況の確認、その他ご不明点な点など、いつでも気軽にお問い合わせください。

お電話でのお問い合わせ
0120-397-010
受付時間10:00～17:00(土日祝16:00)

メールでお問い合わせ
info@atinn.jp
24時間受付中

ひとの幸せを想い もてなす
atinn アットイン