JR川崎駅まで徒歩8分。デスク・オフィスチェアにてデスクワークもオススメ！コンビニ・ドラッグストアが徒歩圏内に！
この物件は全室禁煙部屋でのご案内となります。予めご了承ください。

アットイン川崎16-2

物件基本情報

住 所	〒212-0016 神奈川県川崎市幸区南幸町2-4-3 プラーズ南幸町Ⅱ
最 寄 駅	川崎駅(JR東海道本線(東京～熱海)ほか) 徒歩 11 分 京急川崎駅(京急本線ほか) 徒歩 13 分 尻手駅(JR南武線ほか) 徒歩 13 分
構造・間取	RC造 1988年01月築 ワンルーム 18㎡
周 辺 環 境	≪コンビニ≫スリーエフ川崎南河原店 徒歩 1 分 ≪消防≫幸消防署南河原消防出張所 徒歩 1 分 ≪コンビニ≫ファミリーマート川崎南幸町店 徒歩 2 分 ≪ドラッグストア≫くすりセイジョー南幸町店 徒歩 2 分 ≪銀行≫横浜銀行御幸支店 徒歩 2 分 ≪コンビニ≫セブンイレブン川崎中幸町店 徒歩 2 分 ≪本屋≫田口書店 徒歩 2 分 ≪ドラッグストア≫ドラッグストアヒノミ川崎西口店 徒歩 3 分
主 な 設 備	エレベーター / 光WiFi使い放題 / ユニットバス / ガス給湯 / 洗濯機 IHコンロ
駐車場 (オプション)	なし

利用料金表

利用期間	利用料（賃料+水道光熱費）	ルームクリーニング代
1ヶ月以上	7,560 円/日	48,400 円/契約

住宅保険

ご利用料金	830円/月（不課税）

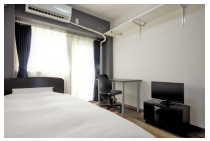
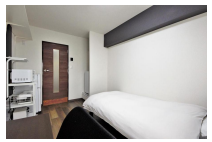

周辺地図

物件の詳細や空室状況の確認、その他ご不明点な点など、いつでも気軽にお問い合わせください。

お電話でのお問い合わせ
0120-397-010
受付時間10:00～17:00(土日祝16:00)

メールでお問い合わせ
info@atinn.jp
24時間受付中

ひとの幸せを想い もてなす
atinn アットイン